Not-leuchten

ORION

Orion ist eine elektronische Notlampe, die im Falle eines Stromausfalls sich einschaltet, um die Umgebungen zu beleuchten, in denen es installiert ist. Das Herausziehen der Lampe kann durch einen speziellen Verriegelungsschieber auf der Rückseite des Geräts begrenzt werden, was in öffentlichen Umgebungen nützlich ist, um das Entfernen durch unbefugte Personen zu verhindern.
Orion kann auf Gehäuse einbaut werden und zum Montage des Geräts sind die Adapter für Plattern der wichtigsten Bauserie mitgeliefert.

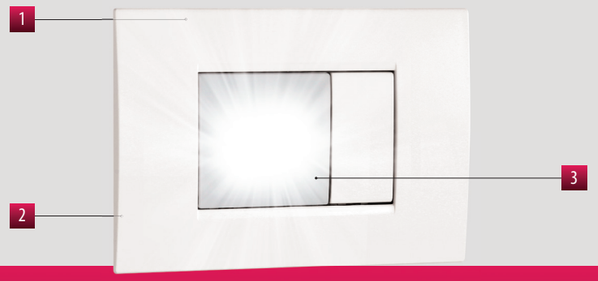

1 Einbau auf Gehäuse mit einer Höhe von 45 mm
2 Klemmleiste auf der Grundlage des Instruments zum Anschließen des Geräts und Stromversorgung
3 Rote LED für niedrige oder fehlerhafte Batterieanzeige
4 Die Lampe kann mit Push-Push abgenommen (falls nicht zuvor blockiert) und als Taschenlampe verwendet werden
5 Lampen Blockiersystem nützlich, um Manipulationen in öffentlichen Umgebungen zu vermeiden.
Schieben Sie den Verriegelungsschieber nach links, um ein Herausziehen der Lampe zu verhindern (LOCK), oder nach rechts, um das Herausziehen zuzulassen (UNLOCK)

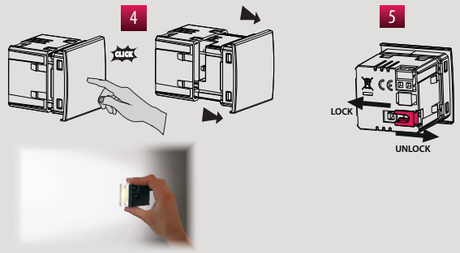

ABMESSUNGEN (mm)

Vorderansicht

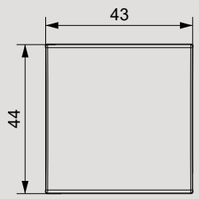

Seitenansicht

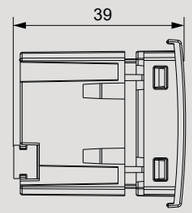

ANSCHLUSSDIAGRAMM

Anschlussplan

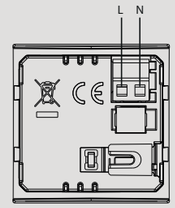

EINBAUDOSE GERÄTE FÜR SCHALTERPROGRAMME

ABNEHMBARE NOT-LEUCHTE

- Lichtquelle:1 weißes LED
- Backup-Batterie:
  - 1 wiederaufladbarer 140mAh 3,6V NiMH-Akku (nicht austauschbar)
  - volle Aufladezeit: 48 Stunden
- Betriebsautonomie: ca. 2 Stunden
- Kompakte Abmessungen: Nur 2 Module in der Unterputzdose belegt
- Adapter, die Anpassungsfähigkeit an die wichtigsten zivilen Bauserien ermögliche (siehe "Anpassbare Platten") im Lieferumfang enthalten
- Lampenverriegelungssystem in der Rückenschale
- Die Lampe kann mit Push-Push abgenommen werden (falls nicht zuvor blockiert)

Anpassungsfähige Platten (für Code VE771300)

ABB Mylos Serie	Bticino LivingLight Air Serie
Ave Serie S44	Bticino Matix Serie
Bticino Axolute Serie	Gewiss Chorus Serie
Bticino Axolute Air Serie	Vimar Arké Serie
Bticino Light Serie	Vimar Eikon Serie
Bticino Living International Serie	Vimar Eikon Evo Serie
Bticino LivingLight Serie (LL)	Vimar Plana Serie
Bticino Living Now Serie*	

*mit Montagesatz (siehe Zubehörseite)

Montage ORION

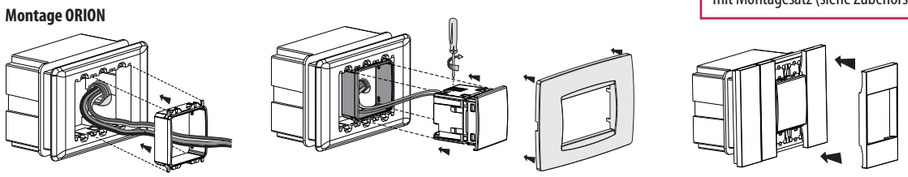

Code	Modell	Beschreibung	Farbe	Versorgung
VE771300	Orion	Kompakte Not-leuchten**	Opal weiß	230 V~
VE771301	Orion-INT	Kompakte Not-leuchten**	Opal weiß	230 V~

** Wählen Sie das Modell entsprechend der anzupassenden Platte

TECHNISCHE DATEN

WICHTIGSTE MERKMALE

Versorgung	V AC	230 (-15% ÷ 10%)
Frequenz	Hz	50/60
Absorption	VA (W)	3 (0,2)
Befestigung		für den Einbau
Maximaler Kabelabschnitt	mm^2	1,5
Lichtquelle		
Lichtintensität	lm	20
Schaltwinkel		120°

Backup-Batterie		
volle Aufladezeit	h	48
Servicezeit	h	2
Betriebstemperatur	°C	0 ÷ 50
Speicherungstemperatur	°C	-20 ÷ 50
Betriebsfeuchtigkeit	RH	20% ÷ 90% nicht kondensierend
Schutzgrad		IP40

Anpassungsfähige Platten (für Code VE771301)

Das Gerät kann an Abdeckungen von Berker, Busch-Jaeger, Gira, Jung und Merten angepasst werden.

Die vollständige Liste der kompatiblen Abdeckungen finden Sie auf der Produktseite www.vemer.it

Montage ORION-INT

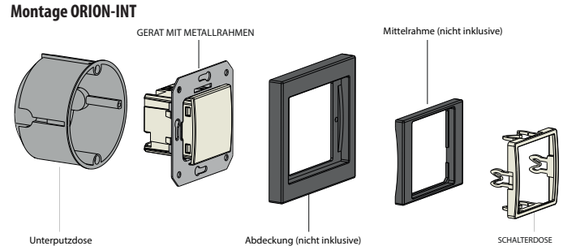

REFERENZSTANDARDS

Einhaltung der Gemeinschaftsrichtlinien: 2014/35/EU (LVD) und 2014/30/EU (EMCD)
wird unter Bezugnahme auf die folgende harmonisierte Norm deklariert: • CEI EN 60598-1 • CEI EN 60598-2-2 • CEI EN 61000-6-1 • CEI EN 61000-6-3